



À partir de la version logiciel 3.1XX - Peut être librement reproduit à condition de citer la source - Données pouvant être modifiées sans préavis



Placer votre seringue *SafePico* sur le mélangeur échantillon.

Entrer votre Code d'Accès

(le clavier α-numérique est activé en appuyant sur la touche Clavier)

Vérifier :

- l'automate est **Prêt**
- la **disponibilité** des paramètres → VERT = OK



Pré-enregistrer l'échantillon en scannant le code barre présent sur votre échantillon (N° de travail ou ID Patient)

Lever le site d'introduction en position « *seringue* ».



Sélectionner le profil d'analyse désiré.

Tenez la seringue par le corps.

Placer le lueur de la seringue contre le joint d'introduction.

Pousser la seringue vers le haut :
l'aspiration est automatique.

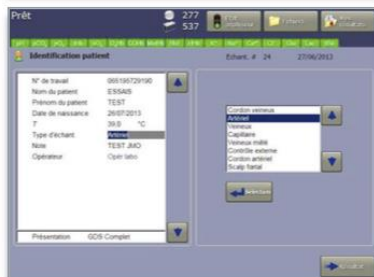

Lorsque le voyant lumineux passe à **l'orange**,

retirer la seringue puis

fermer le site d'introduction.

Renseigner l'identification du patient.



Les résultats apparaissent sur **l'écran**,
sont **imprimés** et
transmis à l'informatique automatiquement.

Rédigé par : J. MORAINVILLE
Validé par : T. GUILLOU
Approuvé par : M. VALENTIN