

Réseau de périnatalité de la région Centre

Annuaire téléphonique
pour le transfert des mamans
et des nouveau-nés

Édition : Janvier 2008

1

Sommaire

DÉPARTEMENTS :

Cher	. 18 .	p. 3
Eure-et-Loir	. 28 .	p. 5
Indre	. 36 .	p. 7
Indre-et-Loire	. 37 .	p. 9
Loir-et-Cher	. 41 .	p. 13
Loiret	. 45 .	p. 16

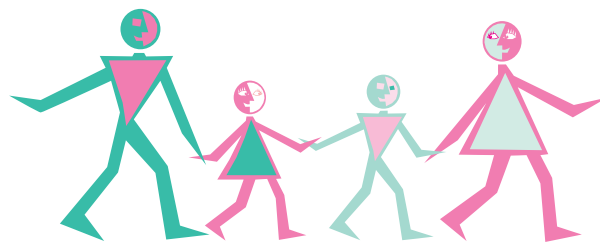

Département du Cher - 18

Établissement :

Clinique Guillaume de Varye
210, route de Vouzeron
18230 SAINT DOULCHARD

tél : 02 48 68 84 00

fax : 02 48 68 84 99

Référent gynécologue :

M. le Dr KERIHUEL

02 48 68 85 85

Référent pédiatre :

Mme le Dr VILLERETTE

Référent sage-femme :

Mme LAVEAU - 02 48 68 85 73

Référent anesthésiste réanimateur :

M. le Dr ROESSLER

poste 26 02

tél transfert :

02 48 68 85 73

fax :

02 48 65 02 97

Établissement :

Centre Hospitalier Jacques
Coeur

145, avenue François Mit-
terrand

18016 BOURGES cedex

tél : 02 48 48 48 48

fax : 02 48 48 48 01

Référent gynécologue :

M. le Dr COMBES - poste 52 16

Référent pédiatre :

Mme le Dr RIVIERE

poste 54 22

Référent sage-femme :

Mlle LALIER - Bip 52 52

Référent anesthésiste réanimateur :

Mme le Dr SENEÉ

poste 50 68

tél transfert bloc obstétrical :

02 48 48 48 48 - poste 54 58

tél transfert néonatalogie :

02 48 48 49 86

Département du Cher - 18

Établissement :

Centre Hospitalier
33 rue Léo Mérigot
18102 VIERZON

tél : 02 48 52 33 33

Référent gynécologue :

M. le Dr BARDIAU
02 48 52 34 25

Référent pédiatre :

M. le Dr SAYEGH
02 48 52 33 79

Référent sage-femme :

Mme OSWALD
02 48 52 32 99

Référent anesthésiste réanimateur :

M. le Dr LOUIS
02 48 52 32 64

tél transfert : 02 48 52 34 99

fax transfert : 02 48 52 32 38

Établissement :

Centre Hospitalier
44, avenue Jean Jaurès
BP 180
18200 SAINT AMAND
MONTROND

tél : 02 48 63 25 25

Référents gynécologues :

M. le Dr BORGHOL
M. le Dr DELCHER
02 48 63 25 35

Référent pédiatre :

M. le Dr ZOFOUN
02 48 63 25 35

Référent sage-femme :

02 48 63 25 45

Référent anesthésiste réanimateur :

Contactez le Dr DELCHER
ou BORGHOL

tél transfert : 02 48 63 25 45

fax transfert : 02 48 63 27 03

Département de l'Eure-et-Loir - 28

Établissement :

Clinique Saint François
Rue Roland Buthier
BP 1010
28201 MAINVILLIERS

tél : 02 37 18 41 20
fax : 02 37 18 41 05

Référent gynécologue :
M. le Dr LEBRAY

Référent pédiatre :
M. le Dr FERRIÈRE
02 37 18 42 11

Référent sage-femme :
Mme HYRON
02 37 18 41 20

Référent anesthésiste réanimateur :
M. le Dr ASCHEOUNG
02 37 18 45 40
(secrétariat)

Établissement :

Centre Hospitalier
Route de Jallans
28200 CHATEAUDUN

tél : 02 37 44 40 40

Référent gynécologue :
M. le Dr BLOT
M. le Dr N'GUYEN
02 37 44 40 25

Référent pédiatre :
M. le Dr SCHULTZ
02 37 44 44 24

Référent sage-femme :
Mme TRAVERS
02 37 44 40 28

Tel transfert : 02 37 44 40 28
Fax transfert : 02 37 44 41 13

Référent anesthésiste réanimateur :
Mme le Dr STRAKOVA - 02 37 44 44 01
M. le Dr THÉBAUD - 02 37 44 44 03



Département de l'Eure-et-Loir - 28

Établissement :

Centre Périnatal
Rue Gouverneur
28400 NOGENT-LE-ROTROU
tél : 02 37 53 75 75

Référent gynécologue :
M. le Dr SCAVO
tél : 02 37 53 75 52

Référent sage-femme :
Mme ADAM
tél : 02 37 53 75 50



Établissement :

Centre Hospitalier
44 av. du Président Kennedy
BP 69
28100 DREUX
tél : 02 37 51 52 53

Référent gynécologue :
M. le Dr TRIBALAT
poste : 52 83

Référent pédiatrique :
Mme le Dr DENAVIT
poste : 53 15

Référent sage-femme :
Mme LEFEBURE
poste : 77 17 ou 52 82

Référent anesthésiste réanimateur :
Dr NOURREDINE
02 37 51 52 53 poste 74 03

tél transfert 02 37 51 52 82
fax transfert 02 37 51 76 52



Département de l'Eure-et-Loir - 28

Établissement :

Centre Hospitalier de Chartres
BP 407
28018 CHARTRES cedex
tél : 02 37 30 30 30

Référent gynécologue :

M. le Dr FARAGUET
tél : 02 37 30 30 30
poste 40 03

Référent pédiatre :

M. le Dr SAILLANT
tél : 02 37 30 30 30
poste 43 71

Référent sage-femme :

Mme LEQUEREC

Référent anesthésiste réanimateur :

tél transfert 02 37 30 30 30
poste 41 00
fax transfert 02 37 30 31 11



Département de l'Indre - 36

Établissement :

Centre Hospitalier
216, avenue de Verdun
BP 585
36019 CHÂTEAUROUX
cedex
tél : 02 54 29 60 00

Référent gynécologue :

M. le Dr TEKAYA
Secrétariat 02 54 29 60 95

Référent pédiatre :

Secrétariat 02 54 29 60 09

Référent sage-femme :

Mme SALLAT
tél : 02 54 29 66 66

tél transfert 02 54 29 66 71

tel portable gynéco. de garde 56 60

fax transfert 02 54 29 60 58

tel portable pédiatre de garde 56 90

Département de l'Indre - 36

Établissement :

Centre Hospitalier
33, rue Saint Lazare
BP 202
36300 LE BLANC
tél : 02 54 28 28 28

Référent gynécologue :

M. le Dr FAYAD
tél : 02 54 28 28 40
fax : 02 54 28 28 86

Référent pédiatre :

M. le Dr YAOUANC
tél : 02 54 28 28 40
fax : 02 54 28 28 86

Référent sage-femme :

Melle DESMAZIERES
tél : 02 54 28 28 40
fax : 02 54 28 28 86

Référent anesthésiste réanimateur :

M. le Dr GOZO
tél : 02 54 28 28 28
fax : 02 54 28 28 85

Département de l'Indre-et-Loire - 37

Établissement :

Pôle Santé Léonard de Vinci
1, rue du Pr Alexandre
Minkowski
37170 CHAMBRAY-LÈS-
TOURS

tél : 02 47 22 21 11

Référent gynécologue :
Mme le Dr PERROTIN

Référent pédiatre :
M. le Dr DALLOUL

Référent sage-femme :
Mlle NEVEU - 02 47 22 21 45

Référent anesthésiste réanimateur :
M. le Dr ROCHERIEUX

Établissement :

Centre Hospitalier du Chinonais
BP 248
37502 CHINON cedex
tél : 02 47 93 75 15

Référent gynécologue :
M. le Dr BILLARD - 02 47 93 75 39

Référent pédiatre :
M. le Dr PEREZ - 02 47 93 75 39

Référent sage-femme :
Mme MAROIS - 02 47 93 75 39

Référent anesthésiste réanimateur :
Mme le Dr RAIMBAULT
02 47 93 75 39

tél transfert : 02 47 93 75 39
fax transfert : 02 47 93 75 68



Département de l'Indre-et-Loire - 37

Établissement :

Centre Hospitalier Régional
et Universitaire de Tours

Centre Olympe de Gouges

2, boulevard Tonnellé
37044 TOURS cedex 1

tél : 02 47 47 47 47

Référent gynécologue :

M. le Dr PERROTIN

tél : 02 47 47 69 43

Référent pédiatre :

Mme le Dr LIONNET

tél : 02 47 47 92 49

Référent sage-femme :

Mme GIBault

tél : 02 47 47 80 30

Référent anesthésiste réanimateur :

M. le Dr MANGIN

tél : 02 47 47 47 47 BIP 67 718

fax : 02 47 47 38 01

tel transfert : 02 47 47 86 79

fax transfert : 02 47 47 69 49





Département de l'Indre-et-Loire - 37

Établissement :

Centre de Périnatalité
Rue des ursulines
BP 329
37403 AMBOISE cedex
tél : 02 47 23 33 33

Référent gynécologue :

M. le Dr PROT
Secrétariat 02 47 23 33 27

Référent pédiatre :

M. le Dr MARESCOT DU TILLEUL
M. le Dr PLEE
Secrétariat 02 47 23 33 27

Référent sage-femme :

Mme ROBIN
Secrétariat 02 47 23 33 27

tél transfert : 02 47 23 33 33
poste 61 31

fax transfert : 02 47 23 33 28



Département du Loir-et-Cher - 41

Établissement :

Polyclinique de Blois
1 rue Robert Debré
41260 LA CHAUSSEE
SAINT VICTOR

tél : 02 54 90 91 92

Référent gynécologue :

M. le Dr GALVIN

tel : 02 54 90 65 41

Référent pédiatre :

M. le Dr LEISSLER

tél : 02 54 42 03 33

Référent sage-femme :

Mme SAMBUGARO

tel : 02 54 90 67 05

Référent anesthésiste réanimateur :

Mme. le Dr BOSGIRAUD

tel : 02 54 90 65 24

tél transfert : 02 54 90 67 05

fax transfert : 02 54 90 67 07





Département du Loir-et-Cher - 41

Établissement :

Clinique du Saint Coeur
10, bis rue Honoré de Balzac
41100 VENDÔME
tél : 02 54 23 50 50

Référent gynécologue :

M. le Dr de MATTIA
tél : 02 54 42 77 77

Référent pédiatre :

M. le Dr GRILLAULT-LAROCHE
tél : 02 54 23 50 99

Référent sage-femme :

Mme GAULT
tél : 02 54 23 50 99

Référent anesthésiste réanimateur :

M. le Dr BISI
tél : 02 54 23 50 99

fax transfert 02 54 23 55 99





Département du Loir-et-Cher - 41

Établissement :

Centre Hospitalier
Mail Pierre Charlot
41000 BLOIS

tél : 02 54 55 66 33

Référent gynécologue :

M. le Dr MONTMASSON
tel : 02 54 55 66 33
02 54 55 62 35

Référent pédiatre :

Mme le Dr DIECKMANN
tel : 02 54 55 64 25

Référent sage-femme :

Mme GENNERET
tel : 02 54 55 66 33

Référent anesthésiste réanimateur :

M. le Dr DAVERSIN
tel : 02 54 55 66 30

tél transfert : 02 54 55 66 33

*Pour contacter les référents cités
ci-dessus, les demander par leurs
noms au standard.*

fax transfert : 02 54 55 60 64



tél Maternité - Bloc obstétrique
poste 22 45

Département du Loir-et-Cher - 41

Établissement :

Centre Hospitalier de
Romorantin Lanthenay

BP 148

41206 ROMORANTIN
LANTHENAY

tél : 02 54 88 33 00

Référent gynécologue :

Mme le Dr DORMEVAL
tél 02 54 88 33 47 - secrétariat
ou 02 54 88 33 00 - standard
poste 2010 - bureau
poste 7855 - portable

Référent pédiatre :

M. le Dr DAOUDI
tél 02 54 88 33 46 - secrétariat
ou 02 54 88 33 00 - standard + biper

Référent sage-femme :

Mme BERLU
tél 02 54 88 33 00 - standard
poste 2018

Référent anesthésiste réanimateur :

M. le Dr CHAUDRON
tél 02 54 88 33 00 - standard
biper l'anesthésiste de garde

tel transfert :

02 54 88 33 00 - standard
poste 3145 (Bloc)
poste 3131 (Service)

Département du Loiret - 45

Établissement :

Centre Hospitalier Régional
1, rue Porte Madeleine
BP 2439
45032 ORLÉANS cedex 1
tél : 02 38 51 44 44

Référent gynécologue :

M. le Dr MESNARD
tél : 02 38 61 30 22

Référent pédiatre :

Mme le Dr WERNER
tél : 02 38 61 30 66
fax : 02 38 74 48 70

Référent sage-femme :

Mme PETEUL
tél : 02 38 61 30 43

Référent anesthésiste réanimateur

M. le Dr BONNET
tél : 02 38 61 30 72
fax : 02 38 74 40 36

tél transfert : 02 38 61 30 55

tél transfert : 02 38 74 42 20

Département du Loiret - 45

Établissement :

Centre Hospitalier
10, boulevard Beauvallet
45308 PITHIVIERS cedex
tél : 02 38 32 31 31
fax : 02 38 32 31 91

Référent gynécologue :

M. le Dr HABART
02 38 32 31 31 poste 31 45

Référent pédiatre :

M. le Dr BOULLE
02 38 32 31 31

Référent sage-femme :

Mme BULACHENKO
02 38 32 31 31
poste 46 26 ou 41 44

Référent anesthésiste réanimateur

M. le Dr TABBI
02 38 32 31 31

tel transfert :

02 38 32 31 31 poste 41 42
fax transfert : 02 38 32 31 91

Département du Loiret - 45

Établissement :

Polyclinique des longues
allées

25, rue de mondésir

BP 70069

45802 SAINT-JEAN-DE
BRAYE cedex

tél : 02 38 79 60 00

Référent gynécologue :

M. le Dr CHAVE

tél : 02 38 79 63 56

Référent pédiatre :

tél : 02 38 24 00 96

Référent sage-femme :

Mme RASSIER

tél : 02 38 79 60 30

Référent anesthésiste réanimateur

M. le Dr DEBUE

tel transfert 02 38 79 61 01

fax transfert 02 38 79 61 13

Département du Loiret - 45

Établissement :

Centre Hospitalier de l'agglomération montargoise
658, rue des Bourgoins
BP 725
45207 AMILLY cedex 07
tél : 02 38 95 91 11

Référent gynécologue :

M. le Dr LHUILLIER
tél : 02 38 95 91 46
fax : 02 38 95 90 89

Référent pédiatre :

Mme le Dr LEHNENT
tél : 02 38 95 91 51

Référent sage-femme :

Mme CARPENTIER
tél : 02 38 95 91 49

Référent anesthésiste réanimateur :

M. le Dr CLAUSARD
tél : 02 38 95 91 34

tel transfert (Salle de travail)

02 38 95 98 61

fax transfert (Secrétariat)

02 38 95 91 54

Département du Loiret - 45

Établissement :

Centre Hospitalier Pierre
Dezarnaulds

2, avenue Villejean

BP 89

45503 GIEN cedex

tél : 02 38 29 38 29

Référent gynécologue :

M. le Dr ELLEUCH

tél : 02 38 29 40 08

Référent pédiatre :

M. le Dr VERGERON

tél : 02 38 29 40 07

Référent sage-femme :

Mme BARTHE

tél : 02 38 29 38 53

Référent anesthésiste réanimateur :

M. le Dr FARRAN

tél : 02 38 29 38 29

tel transfert 02 38 29 38 52

fax transfert 02 38 29 38 21

(prévenir avant émission)

Notes personnelles

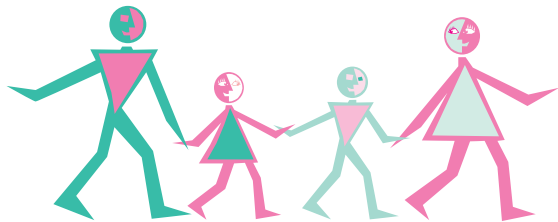

Notes personnelles

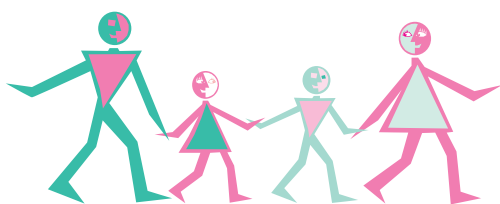

Conception : réseau de périnatalité de la région Centre - maquette et mise en page : direction de la communication CHRU de Tours
impression : reprographie CHRU de Tours - édition : janvier 2008